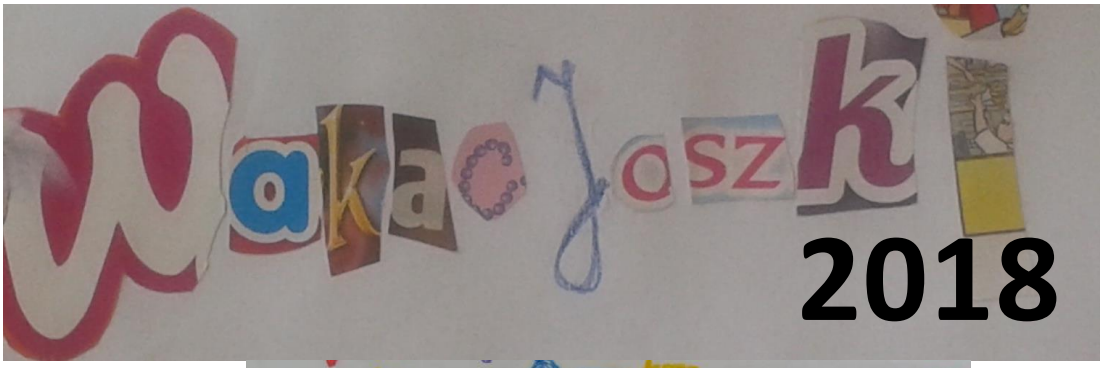
Wakacyjoszki
2018

BIBLIOTECZNE
KOMIKSY

-
NASZE
KOMIKSY
- 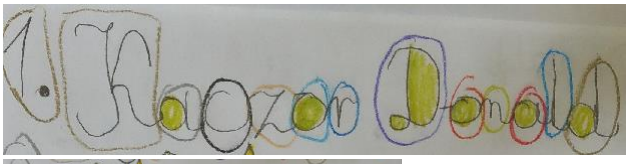
1. Kaczor Donald
-
2. KAjKO i
KOKOSZ
-
3. TYTUS
ROMEK
Atomek
- 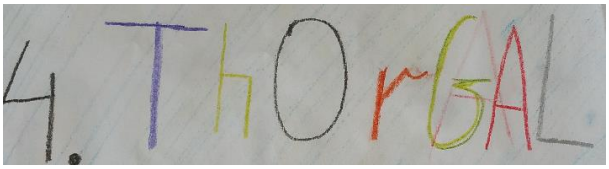
4. ThOrGAL
-
5. JA
PONSKA
MANGA
-
ASTELIX
i
OBELIX

Małgorzata 11 lat

Jaś 6,5 lat

Jagoda – 9 lat

Maciej – 7 lat

Wiktor – 9 lat

Michał – 10 lat

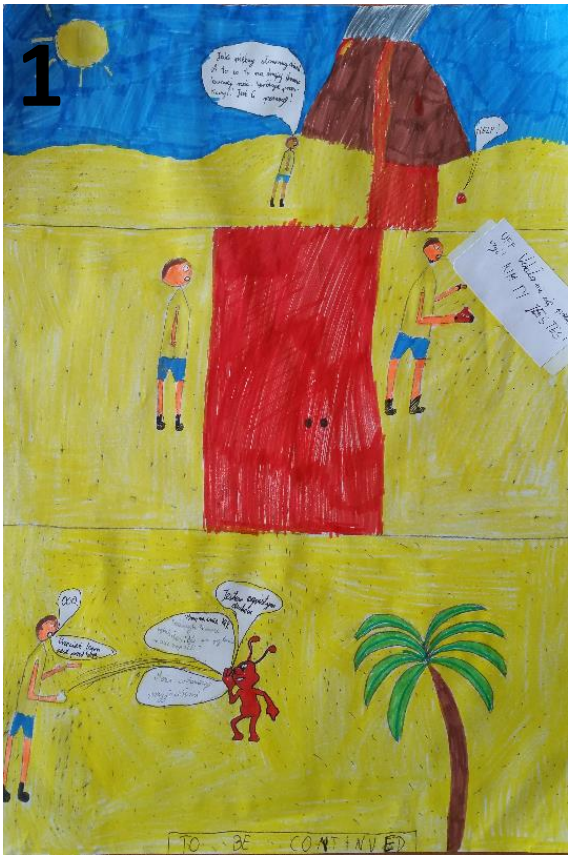

1. Kamil – 12 lat: **Ognisty Duch**

2. Zuzia – 8 lat: **Przygody małej Agatki: moja młodsza siostra**

3.Basia – 6 lat: **Komedia Psiaków**

Rozalia – 6 lat

Alicja – 10 lat

Poznajemy Kaczora Donalda

Kaczor Donald pierwszy raz pojawił się w filmie *The Wise Little Hen* (*Mądra kurka*) z cyklu *Silly Symphonies* 9 czerwca 1934. Filmową postać Donalda stworzył animator Dick Lundy. Jest podobna do swojego współczesnego wyglądu – ma takie same kolory, nosi tę samą marynarską koszulę i czapkę – jedynie dziób i stopy pierwowzoru były większe, a postawa bardziej kacza.

Kaczor Donald jest prawdopodobnie najbarwniejszą postacią z wszystkich postaci animowanych. Głównymi cechami charakteru są pozytywne podejście do życia i krótki temperament. Donald jest nadpobudliwy i gwałtowny, łatwo wpada w gniew, nie lubi gdy coś nie idzie po jego myśli. Często staje się to dla niego źródłem wielu kłopotów. Donald ma też duże problemy z zazdrością, zwłaszcza wtedy gdy został potraktowany niesprawiedliwie. Jest trochę przewrażliwiony na punkcie swojej osoby, nie znosi żadnej krytyki. Ważną cechą jego osobowości jest jednak również jego niezłomny charakter i upór w dążeniu do celu. Kiedy postanowi sobie że coś osiągnie, wytrwale do tego dąży, często posuwając się do ekstremalnych rozwiązań.

Seria komiksów autorstwa **Janusza Christy**, która stała się jego najpopularniejszym dziełem. Bohaterami komiksu są tytułowi Kajko i Kokosz, dwaj słowiańscy wojowie, mieszkający w grodzie kasztelana Mirmiła. Ich głównymi wrogami są Zbójcerze pod komendą Hegemona i jego zastępcy Kaprala. Do innych ważnych bohaterów komiksu należą: żona Mirmiła, Lubawa, mały smok Miluś, czarownica Jaga i jej mąż – zbój Łamignat, oraz ciamajdowaty zbójcerz Oferma.

Nowe „dymki" do fragmentów komiksów

Teksty uzupełniali:

Barbara – 10 lat
Jagoda – 9 lat
Jaś – 6,5 lat
Julek – 6,5 lat
Kamil – 12 lat
Maciej – 7 lat
Małgosia – 11 lat
Michał – 9 lat
Tomek – 6 lat
Wiktor – 9 lat

Oryginalne fragmenty komiksów

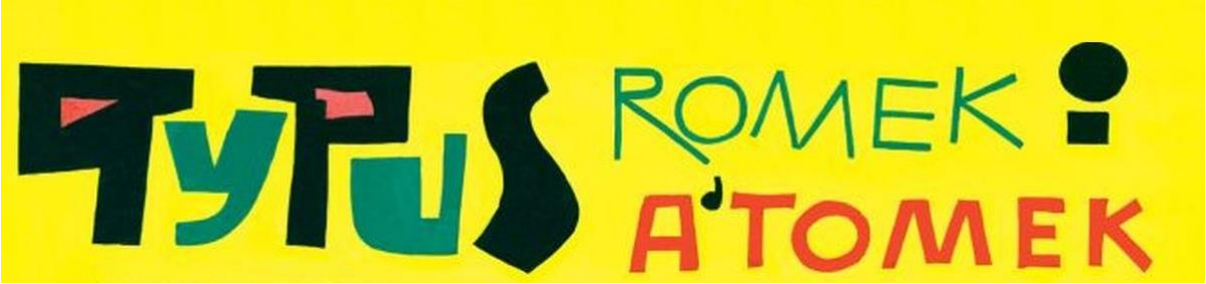

Seria komiksowa autorstwa Henryka Jerzego Chmielewskiego wydawana od roku 1957 do dziś. Początkowo publikowana była w gazecie „Świat Młodych”. Jest to najdłużej ukazująca się polska seria komiksowa.

Pomysły nowych pojazdów Tytusa, Romka i A’Tomka

	Robomit – latająca miotła zasilana śmieciami, szczególnie plastikiem. Wsysa różne rzeczy. Tytus, Romek i A’Tomek mają za zadanie wyzbieranie wszystkich śmieci w kosmosie. Jan – 6,5 lat
	Czołgomaniak – prąd pobiera z Internetu. Wiktor – 9 lat
	Bananowiec – pojazd napędzany trawą. Misja : zniszczenie bananów. Michał – 9 lat

	Czapka zagłady – paliwo – koraliki, czapki lego, baterie. Misja : wygładzić wszystkim fryzury. Tomek – 7 lat
	Pało-Lot – pojazd napędzany jedynkami Tytusa. Bohaterowie mają za zadanie poprawić wszystkie złe oceny Tytusa aby zdał do następnej klasy. Pojazd napędzany jest sprawdzianami Tytusa z oceną 1. Po wyjęciu energii ze sprawdzianu, pojazd poprawia błędy i ocenę nauczyciela na 6. Pało-Lot miał wadę – okazało się, że z silnika wypadały wszystkie bzdury Tytusa. Jeśli spadły na człowieka to myślał tak jak Tytus. Usterka została naprawiona i pojazd został zmieniony na Szóstko-Lot, a Tytus zrozumiał, że na szóstkę trzeba zasłużyć. Barbara – 10 lat
	RoboTytus - zasilany jest olejem z malin. Posiada miecz , którym podpala rywali. Gdy ubierze koszulkę Christiano Ronaldo dostaje super moc strzelania goli. Lubi także sprzedawać takie koszulki za 100 $. Julek – 6,5 lat

	Koktajlolot – napędzany jest koktajlem bananowym. Posiada 4 sypialnie (wraz z sypialnio-pracownią Papcia Chmiela). Kuchnię ze spiżarnią, toaletę oraz sterownię. Lata w kosmos – ubiór pasażerów – kombinezony bananowe. Małgorzata – 11 lat
	Bananolot – napędzany bananami. Niszczy trawę. Jest wyposażony w wielką spiżarnię bananów, ma działka, trzy pokoje i wytwórnię kolorowych bananów. Posiada hiper napęd. Ma też wielki salon gier i wytwórnię żelków. Potrafi się kamuflować jak kameleon. Kamil – 12 lat

belgijska seria komiksowa z gatunku fantasy, której twórcami są Grzegorz Rosiński, polski rysownik, oraz Jean Van Hamme.

Głównym bohaterem serii jest **Thorgal Aegirsson**, który wychowuje się wśród wikingów, nie jest jednak jednym z nich. Thorgal jest bowiem „gwiezdnym dzieckiem" – jego rodzice nie mieszkali na Ziemi – i tylko przez przypadek trafia jako niemowlę do kraju wikingów. Oni też nadają mu imię – Thorgala Aegirssona na cześć dwóch germańskich bogów - Thora, władcy piorunów i Aegira, władcy mórz, ponieważ niemowlę znaleziono na brzegu morza po potężnym sztormie. Ukochaną (a później również żoną) Thorgala jest księżniczka wikingów **Aaricia**, z którą dorastał. Dwójka ich dzieci to: **Jolan**, chłopiec o zdolnościach telekinetycznych, które odziedziczył po przodkach i dziewczynka **Louve**, posiadająca dar porozumiewania się ze zwierzętami.

Być jak super bohater – Być jak Thorgal

Superjan – nocne latanie laser w oczach, rozciąganie

Zombi Julian – nocne latanie ognista pięść, strzelanie laserem

Laserowe Serce z Cmoktanem – niezniszczalność dzięki optymistycznemu sercu

Thorgal

Ejni – potrafi rozmawiać z kotami i nimi rządzić

Królowa nocy

Batgirl

Japońska Manga

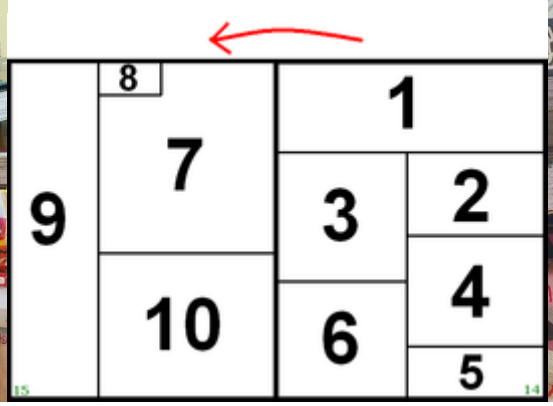

Manga (jap. 漫画) – komiks, obraz, rysunek,

Mange czytamy od prawej do lewej – obrazek z cyframi.
Jest kilka rodzajów mang:

- **Shōjo-manga** (jap. 少女漫画 *shōjo-manga*) – rodzaj mangi przeznaczonych głównie dla dziewcząt.
- **Shōnen-manga** (jap. 少年漫画 *shōnen-manga*) – rodzaj mangi przeznaczonych głównie dla chłopców.

Asteriks – seria komiksowa stworzona przez René Goscinny'ego i Alberta Uderzo.
Po raz pierwszy postać Asteriksa pojawiła się w magazynie „Pilote” 29 października 1959 roku.

Główni bohaterowie

- **Asteriks** – jest Galem zamieszkującym niewielką wioskę w Galii.

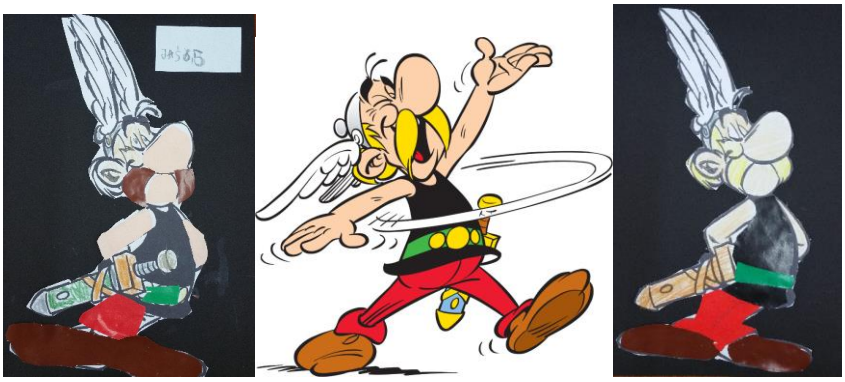

- **Obeliks** – dostawca menhirów, przyjaciel Asteriksa. Kiedy był mały, wpadł do kotła z napojem magicznym; dzięki temu posiada nieograniczoną siłę.

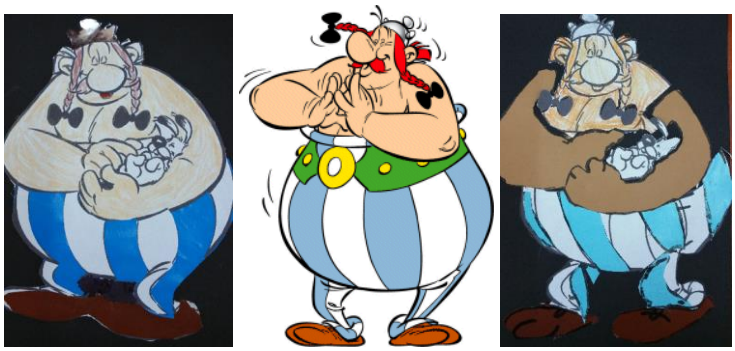

Od lat zakochany w **Falbali.**

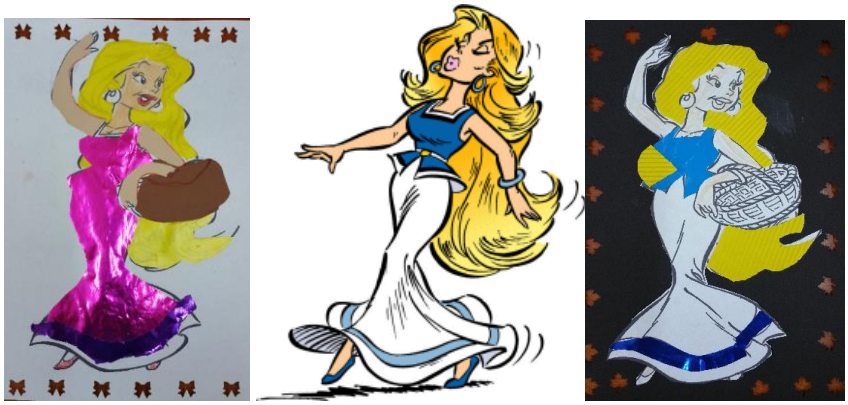

- **Idefiks** – pies Obeliksa, nieodłączny towarzysz podróży bohaterów.

Redaktorzy przy pracy:

Zapraszamy za rok